



## Uputa za popunjavanje naloga za isplatu putem SEPA formata

Od 06.06.2016. godine sve isplate vezane uz plaću - osobna primanja i drugi dohodak izvršavanju se putem datoteka zbrojnih naloga i datoteke osobnih primanja prema SEPA formatu.

Ovim putem Vas želimo obavijesti i pomoći oko promjena u programu plaća.

**Prilikom popunjavanja naloga za isplatu osobnih primanja obratite pažnju na ispravno popunjavanje poziva na broj platitelja, poziva na broj primatelja i šifre namjene.**

### Popunjavanje podataka o isplatitelju osobnog primanja

- u polja **Model i Poziv na broj platitelja** upisuju se podaci sukladno Zakonu o doprinosima s izmjenama i dopunama i ostalim pripadajućim podzakonskim aktima
  - Model - HR67
  - Poziv na broj platitelja – OIB isplatitelja osobnog primanja - broj JOPPD obrasca - podatak o plaći (prema šifarniku iz Priloga 1)
  - u polje šifra namjene - SALA

**Primjer** ispravno popunjenog poziva na broj platitelja za isplatu plaće u cijelosti  
**HR67 12345678912-16365-0**

### Popunjavanje podataka o primatelju plaćanja (fizičkoj osobi kojoj se isplaćuje osobno primanje)

- u polja **Model i Poziv na broj primatelja** upisuju se podaci:
  - Model – HR69
  - Poziv na broj primatelja – **40002** (uvijek fiksno) -**OIB isplatitelja osobnog primanja-šifra osobnog primanja** (prema šifarniku iz Priloga 2)

**Primjer** ispravno popunjenog poziv na broj primatelja za osobno primanje isplaćeno u cijelosti:  
**HR69 40002-12345678912-100**

### Prilog 1. šifarnik vrste isplate

**Šifra vrste isplate obavezno se unosi u poziv na broj platitelja:**

- 0 – Isplata plaće u cijelosti
- 1 – Isplata prvog dijela plaće
- 2 – Isplata drugog dijela plaće
- 3 – Isplata koja ne podliježe uplati doprinosa za mirovinsko osiguranje temeljem individualne kapitalizirane štednje
- 4 – Isplata koja ne podliježe uplati doprinosa na osnovicu
- 5 – Isplata plaće kao prioritete tražbine u otvorenom postupku predstečajne nagodbe i to za vrijeme trajanja postupka sve do sklapanja nagodbe pred nadležnim trgovačkim sudom ili do obustave postupka
- 6 – Isplata plaće koja ne podliježe uplati doprinosa za mirovinsko osiguranje na temelju individualne kapitalizirane štednje i uplati doprinosa na osnovicu
- 7 – Isplata plaće prema kojoj su javna davanja sadržana zahtjevu za reprogramiranje naplate poreznog duga ili zahtjevu za otpis duga s osnove kamata i reprogram glavnice duga ili jednokratnu uplatu glavnice prema posebnom propisu, a o zahtjevu u trenutku isplate plaće, još nije odlučeno
- 8 – Isplata primitka od kojega se utvrđuje drugi dohodak prema kojemu se utvrđuje obveza doprinosa
- 9 – Isplata naknade plaće od strane poslodavca (naknade bolovanja na teret HZZO-a)





- 10 – Isplata mirovine
- 11 – Isplata dohotka od osiguranja
- 12 – Isplata dohotka od kapitala
- 13 – Isplata dohotka od posebne vrste imovine
- 14 – Isplata dohotka od imovinskih prava
- 15 – Isplata drugog dohotka koji ne podliježe obvezi doprinosa

## Prilog 2. šifarnik osobnih primanja

### Šifra osobnog primanja obavezno se unosi u poziv na broj primatelja:

- 100 – Osobno primanje isplaćeno u cijelosti
- 110 – Isplata dijela osobnog primanja
- 120 – Osobno primanje umanjeno za zaštićeni dio
- 130 – Ugovor o djelu
- 140 – Rad za vrijeme školovanja
- 150 – Isplata dividende
- 160 – Naknada članova Upravnog vijeća, Skupština, Nadzornih odbora
- 170 – Primanja od iznajmljivanja turističkih kapaciteta
- 180 – Najam
- 190 – Prijevoz
- 200 – Službeni put
- 210 – Terenski dodatak
- 220 – Naknada za odvojeni život
- 230 – Naknada za bolovanje
- 240 – Naknada za korištenje privatnog automobila u službene svrhe
- 250 – Naknada za prekovremeni rad, bonusi, stimulacije, ostale nagrade
- 260 – Regres
- 270 – Božićnica, uskrsnica
- 280 – Dječji dar
- 290 – Stipendije, pomoć studentima/učenicima za opremu, knjige i ostalo
- 300 – Pomoć u slučaju stupanja u brak, smrti zaposlenika/člana obitelji zaposlenika
- 310 – Pomoć u slučaju rođenja djeteta
- 320 – Otpremnina
- 399 – Ostala osobna primanja





### Prilikom otvaranja obračuna obavezno se moraju popuniti dva podatka: vrsta osobnih primanja i vrsta plaće

- U prozoru „opći podaci“ treba popuniti vrstu osobnih primanja

Upisuje se oznaka vrste osobnih primanja npr. kod isplate plaće stavljate oznaku 100, a kod isplate samo prijevoza oznaku 190 itd. U slučaju kad imate isplatu plaće i prijevoza zajedno upisujete oznaku 100 koju će program prilikom punjenja hub-ova dodati i u tom slučaju na hub-u koji se odnosi na prijevoz Vi ručno upisujete oznaku prijevoza (prikazano na slici 5).

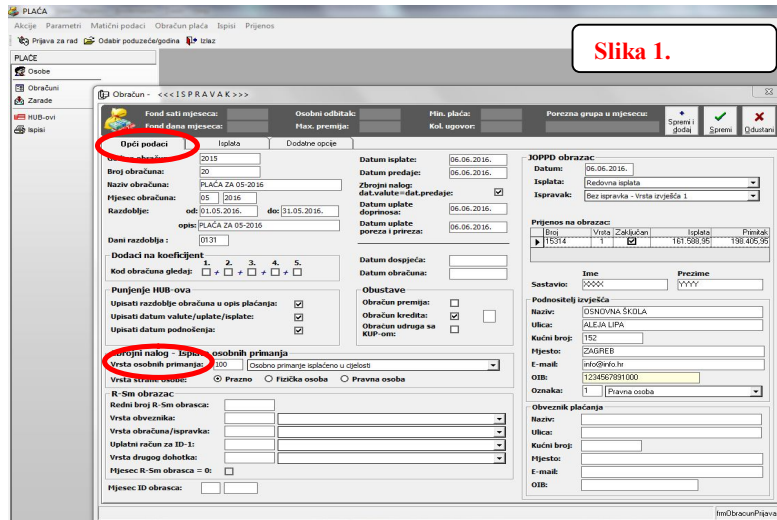

- U prozoru „isplata“ treba popuniti vrsta plaće

Upisuje se vrsta plaće ovisno o vrsti isplate npr. kod isplate plaće u cijelosti oznaku 0, kod bolovanja na teret HZZO oznaku 9 itd. U slučaju kad imate isplatu plaće i bolovanja na teret HZZO zajedno upisujete oznaku za plaću koju će program prilikom punjenja hub-ova dodati i u tom slučaju na hub-u koji se odnosi na bolovanja na teret HZZO Vi ručno upisujete oznaku (prikazano na slici 5).

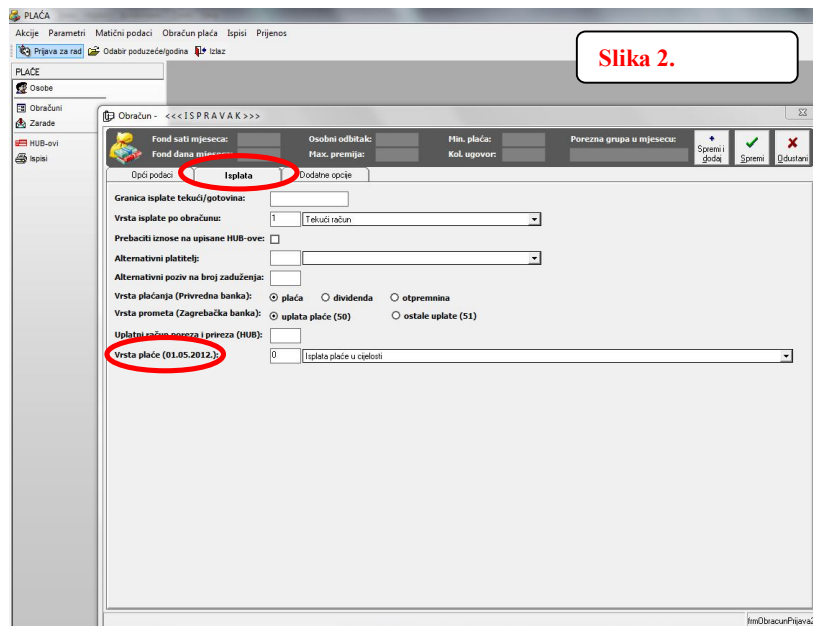



## Kod isplate preko banaka važno je da se odabere način izvršenja

U **matičnim podacima** – banka odabire se način izvršenja za svaku pojedinu banku. Postoje dva načina izvršenja: **zbrojni nalog ili specifikacija**.

### ➤ Način izvršenja - zbrojni nalog

Ako je označen način izvršenja zbrojni nalog tada formirate datoteku zbrojnog naloga u SEPA formatu sa svim isplata (doprinosi, porezi i prirezi, krediti, neto isplate po ljudima), u ovom slučaju nema specifikacije.

### ➤ Način izvršenja - specifikacija

U slučaju odabira specifikacije, samo na jednoj banci ili više banaka, formiraju se dvije datoteke: datoteka zbrojnog naloga (doprinosi, porezi i prirezi, neto isplate koje se isplaćuju direktno na IBAN zaposlenika) i datoteku osobnih primanja samo za banke koje imaju označeno „specifikacija“.

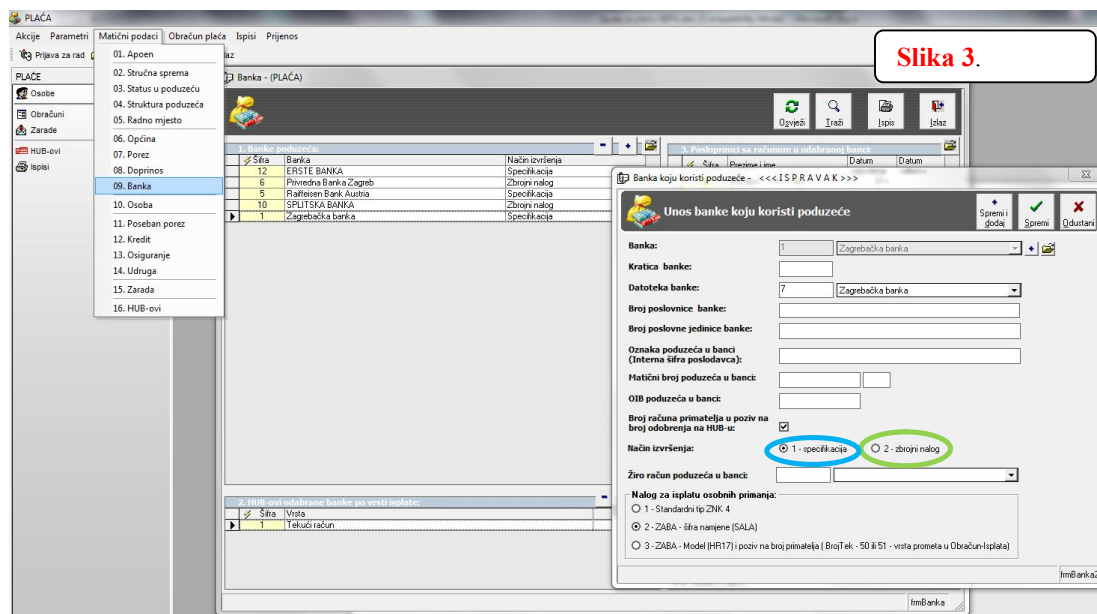



## Promjene na HUB-ovima

Na HUB-ovima treba promijeniti **pozive na broj platitelja** i **poziv na broj primatelja**.

Program će automatski nakon 06.06.2016. godine označiti na hub-ovima „SEPA“ kako bi se formirao format datoteke po Sepa standardu „xml“.

Također za predaju datoteke samo na Zagrebačku banku treba označiti „ZABA“. Ova oznaka ne mijenja strukturu datoteke već samo naziv datoteke prema uputama Zagrebačke banke.

Na „HUB-ovima u grupi“ crvenom bojom će biti označeni hubovi odnosno banke koje se isplaćuju putem specifikacije - osobnih primanja. Program ih automatski ne dodaje na zbrojni nalog, ali u slučaju potrebe mogu se ručno označiti i dodati.

Na „HUB-ovima“ se može formirati datoteka zbrojnog naloga (plavo) zajedno sa ispisom, te također i formirati datoteka osobnih primanja zajedno sa ispisom za banku (zeleno).

The screenshot shows the 'PLAĆA' software interface. The main window is titled 'HUB-ovi - (PLAĆA)'. It displays a list of HUBs with columns for 'Iznos po grupi', 'Iznos', 'Broj računa primatelja', and 'Model'. The list includes various banks like ERSTE STEIERMARKISCHE BANK, ZAGREBAČKA BANKA, and RAIFFEISEN BANKA. There are checkboxes for 'Ispis' (print) and 'Datoteka naloga' (file) for each HUB. A red circle highlights the 'Ispis' checkbox for the first HUB. A blue circle highlights the 'Datoteka naloga' button in the toolbar. A green circle highlights the 'Ispis osob. prim.' and 'Datoteka osob. prim.' buttons. A red circle highlights the 'SEPA' and 'ZABA' checkboxes in the toolbar. The interface also shows a summary of selected HUBs and their total amounts.

I. Grupa HUB-ova	II. HUB-ovi u grupi	Izpis	Datoteka naloga	Ispis osob. prim.	Datoteka osob. prim.	SEPA	ZABA
10 Doprinosi IZ	8.040,00	<input type="checkbox"/>	<input type="checkbox"/>	<input type="checkbox"/>	<input type="checkbox"/>	<input type="checkbox"/>	<input type="checkbox"/>
12 Doprinosi NA	6.314,40	<input type="checkbox"/>	<input type="checkbox"/>	<input type="checkbox"/>	<input type="checkbox"/>	<input type="checkbox"/>	<input type="checkbox"/>
20 Porezi i prispezi	4.685,50	<input type="checkbox"/>	<input type="checkbox"/>	<input type="checkbox"/>	<input type="checkbox"/>	<input type="checkbox"/>	<input type="checkbox"/>
30 Isplata po bankama	26.674,19	<input type="checkbox"/>	<input type="checkbox"/>	<input type="checkbox"/>	<input type="checkbox"/>	<input type="checkbox"/>	<input type="checkbox"/>
60 Krediti	800,00	<input type="checkbox"/>	<input type="checkbox"/>	<input type="checkbox"/>	<input type="checkbox"/>	<input type="checkbox"/>	<input type="checkbox"/>
61 Zaštićeni	0,00	<input type="checkbox"/>	<input type="checkbox"/>	<input type="checkbox"/>	<input type="checkbox"/>	<input type="checkbox"/>	<input type="checkbox"/>
99 gotovina	0,00	<input type="checkbox"/>	<input type="checkbox"/>	<input type="checkbox"/>	<input type="checkbox"/>	<input type="checkbox"/>	<input type="checkbox"/>
100 Zagrebačka banka	0,00	<input type="checkbox"/>	<input type="checkbox"/>	<input type="checkbox"/>	<input type="checkbox"/>	<input type="checkbox"/>	<input type="checkbox"/>
101 POSEBAN POREZ	0,00	<input type="checkbox"/>	<input type="checkbox"/>	<input type="checkbox"/>	<input type="checkbox"/>	<input type="checkbox"/>	<input type="checkbox"/>





Program na HUB-ovima automatski formira *pozive na broj primatelja / platitelja* prema parametrima koji su navedeni na formi obračuna. U slučaju potrebe, na hubovima se može u dodatnoj „kućici“ (označeno crno) promijeniti broj npr. isplata bolovanja na teret HZZO mora imati drugu oznaku.

Slika 5.

Obračun: 21 06/2016  
HUB - <<< ISPRAVAK >>>

Prebacni iznose na upisane HUB-ove

Unos HUB-a

Grupa: 30 Ispлата po bankama  
Šifra: 32 MIN MAX Vrați

IZNOS kn 1360,00

PLATITELJ: naziv (ime) i adresa  
FORTIUS INFO  
BAŠTIJANOVA 52A  
ZAGREB

Model: 67 18/18  
Broj računa platitelja: 2402006-1100475320

Poziv na broj zaduženja: 19/22  
15956530643-16159-0 9

PRIMATELJ: naziv (ime) i adresa  
PRIVREDNA BANKA ZAGREB

Model: 69 15/18  
Broj računa primatelja: 2340009-TEK.PAC

Poziv na broj odobrenja: 21/22  
40002-15956530643-100 190

Statističko obilježje: 16  
Opis plaćanja: Upl.Rač.-: -OIB-: -BR-: -MMGG: -DDMMGG: -Vr.Prom.: -JOPPD:

PLAĆA 06

Datum valute/uplate/isplate: 29122015  
Veza: \* Sa HUB-om šifre: Mjesto: ZAGREB

Datum podnošenja: 29122015  
Potpis primatelja

Postotak: od HUB-a: Prebacni na HUB:





Ako se na zbrojnom nalogu prikazuje krivi poziv na broj primatelja, potrebno je na *osobama - računi u bankama* promijeniti ili izbrisati „*model*“ i označiti „*Zadrži poziv na broj odobrenja HUB-a*“.

